2023年版　海津市職場ガイド目次

番号	企業名	事業内容	ﾍﾟｰｼﾞ
1	㈱ジーテクト	自動車の車体骨格部品及びトランスミッション部品の専門メーカー 生産設備（プレス金型・ロボットを使った自動化ライン）の設計・制作	1
2	あいおいサポート㈱	損害保険、生命保険代理業、損害保険、生命保険会社に対する特定金融商品取引業務の委託の斡旋及び支援 自動車の購入、修理、板金、塗装及び車検の見込み顧客の斡旋支援	2
3	社会福祉法人愛燦会 障がい者センターあいさんハウス・ぎふ	障がい者・児童福祉施設、グループホーム、生活介護、児童発達支援、就労継続支援Ｂ型、放課後等デイサービス	
4	社会福祉法人愛燦会 特別介護老人ホーム長寿の里・南濃	特別養護老人ホーム（ユニット型）、短期入所生活介護（ショートステイ）通所介護（デイサービス） 訪問介護（ホームヘルパー）、居宅介護支援事業所、在宅介護支援事業所	3
5	㈱アクティブケアライフ	住宅型有料老人ホーム「いっぷくの郷　春藤園」、デイサービス「いっぷくの郷」、訪問介護事業所「春藤園」	
6	伊藤建工㈱	土木建設業、砂利製造販売業、産業廃棄物収集運搬・中間処理業（リサイクルプラント）	4
7	㈱伊藤工務店	土木工事業、建築工事業、造園工事業、舗装工事業、とび・土工工事業 水道施設工事業、管工事業、解体工事業	
8	㈱伊藤精密製作所	部品製造（切削および組立）　ＦＡ装置の開発・設計・製造・販売	5
9	いとデン㈱	電気工事業（家電製品の販売・設置・修理、電気工事、お家のリフォーム）	
10	㈲稲垣プレス	金属プレス加工　自動車部品、建築部品	6
11	いなりや	和食料理店	
12	㈱イノアックコーポレーション 南濃事業所	ウレタン、ゴム、エラストマー、プラスチック材料をベースにした、自動車産業・ハイテク機器・産業資材 生活関連用品の素材・製品開発・生産・販売	7
13	㈱エム・エム　テクニカル産業	プレス金型、設計製作、プレス部品加工（自動車部品）	
14	エムエレックス㈱	電気機械器具製造、制御部品販売、各種制御盤の設計、製作	8
15	㈱カワイ	鉄道車輌部品、工作機械、搬送車両・機械、建設機械、食品機械などの各種金属加工部品の製造	
16	クロスプラス㈱　中部センター	婦人衣料出荷デリバリー、商品値札付け、各得意先商品振り分け 入荷商品(整理、ピッキング)事務作業	9
17	㈱黒田精機製作所　岐阜工場	輸送用機械部品製造 国内全カーメーカー及び米国、欧州などの車のブレーキ部品・エンジン部品など	
18	社会福祉法人恵母の会　介護老人福祉施設 かいさいの華	地域密着型特別養護老人ホーム 小規模多機能（デイサービス、ショートステイ、訪問介護を定額で利用できるサービス）	10
19	社会福祉法人恵母の会　介護老人福祉施設 たかすの華	地域密着型特別養護老人ホーム 短期入所生活介護	
20	コーチンミライズ㈱	食肉処理、鶏肉販売	11
21	近藤技研㈱	自動車、特機、工作機械、医療、航空機等の精密金属部品の機械加工	
22	近藤建設㈱	土木工事業、建築工事業、とび・土工工事業、鋼構造物工事業、舗装工事業、水道施設工事業、解体工事業	12
23	サンケミカル㈱	自動車用内装材、インテリア床材、生活関連製品等の製造・販売	
24	㈱嶋工務店	総合建設業　一般廃棄物収集業	13
25	社会福祉法人　真人舎 東江こども園	認定こども園　0歳児から５歳児までの保育、給食調理、子育て支援センター	
26	社会福祉法人　真人舎 今尾コスモスこども園	認定こども園　0歳児から５歳児までの保育、自園給食提供、一時預かり保育、子育て支援活動「こすもすランド」	14
27	㈱信和	建設用仮設部材及び物流機器部材の製造・販売	
28	社会福祉法人　誠心愛育会 わかば海津北こども園	認定こども園　0歳児から５歳児までの保育	15
29	社会福祉法人　誠心愛育会 わかば海西こども園	認定こども園　0歳児から５歳児までの保育	
30	瀬口綜合設備㈱	新築・リフォーム等の住宅内給排水管の施工、下水切替工事等の外部配管の施工、給水管の漏水修理工事、給湯用設備機器の取替工事、発芽にんにくの水耕栽培と販売	16
31	㈲ダイテック	アルミ押出金型製造	
32	㈱高田工業	自動車用プラスチック部品の射出成形および２次加工	17
33	中部日本倉庫㈱	営業倉庫業、物流サービス業、プラスチックコンテナ洗浄サービス業、賃貸倉庫業	
34	㈱恒川工業	アクリル、ウレタン、粉体、フッ素、水性等の塗料による金属塗装	18
35	㈱DMテクノス	アルミニウム押出し金型の設計及び製作・修理　補助工具の製作及び修理　セラミック加工（半導体機械部品）	
36	㈱ナイガイテキスタイル	紡績工業（各種糸の製造、特殊糸の開発・製造）、産業機械・整備および、その制御システムの開発・販売	19
37	中日本氷糖㈱　南濃工場	氷砂糖・液糖・角砂糖製造	
38	㈱日本環境管理センター	浄化槽維持管理、下水処理施設維持管理、廃棄物収集運搬及びリサイクル	20
39	日本特殊硝子㈱	合わせガラス及び強化ガラスの製造	
40	日本フクラ㈱	ソファ等家具製造	21
41	㈱花きぬ	呉服、婦人服、宝石、バック等の販売 振袖レンタルスタジオ	
42	ハビックス㈱	紙おむつや生理用品、クッキングペーパー、おしぼり等に使用される「紙・不織布」の開発・製造・販売	22
43	㈱林スプリング製作所	自動車部品　各種スプリング　線曲げ　パイプ曲げ　プレス　溶接　カシメ　ASSY　コントロールケーブル・ 各種ASSY 化、住宅関連部品・紡織機部品　各種スプリング	
44	日比あられ㈱	あられの製造及び販売	23
45	㈲藤工業所	配電線設備　部品加工　その他金属部品加工	
46	㈱ミズタニ	LPガス販売、上下水道工事、リフォーム、住宅設備販売	24
47	水谷工業㈱	堆肥(肥料)生産機械及び周辺設備の製造・設置・メンテナンス、 環境機器の導入提案・販売・設置・メンテナンス・畜産業界の環境改善	
48	ムネカタ㈱　岐阜ファクトリー	プラスチック用精密金型及び超精密金型の製造、プラスチック製品の成形、 塗装及び先端固有技術の研修開発、プラスチック熱溶着器及び生産機械設備の設計、製作、販売	25
49	ヤスダヤ㈲ 安田水産和食処はなみずき	飲食業	
50	㈱山口化成　海津工場	自動車用プラスチック製品、建築用プラスチック製品の成形・加工・組立	26
51	山崎工業㈱	道路標示、標識、防護柵等の交通安全施設設置、コンクリート構造物の補修等	

1　株　式　会　社　ジ　ー　テ　ク　ト

中部工場パース図　（海津市南濃町駒野地内　駒野工業団地）

自動車メーカーの新型車開発段階から参画し、電動化に向け車体の軽量化を提案しております。
自社で使うプレス金型や自動化生産設備の設計・製作を行っており、又それらの販売も行っております。
2024年10月に岐阜県海津市駒野工業団地に中部工場を竣工します。
変化を恐れず、【責任感】を持って【主体的】に行動し、【創造性】を発揮しながら挑戦し続ける方を求めています。

＜企業概要＞

代表者	代表取締役社長　高尾　直宏
所在地	滋賀工場 滋賀県甲賀市土山町南土山乙41
TEL	0748-66-0325
FAX	0748-66-1556
URL	https://www.g-tekt.jp
資本金	46億5,622万円
従業員	男 1,063名　女　105名　計 1,168名
設立	1952年6月
事業内容	自動車の車体骨格部品及びトランスミッション部品の専門メーカー 生産設備（プレス金型・ロボットを使った自動化ライン）の設計・制作

＜募集内容＞

仕事内容	2024年4月から中部工場が稼働するまでは国内の各工場に勤務し実習をしていただき、新工場竣工後、中部工場にて勤務していただきます。
勤務時間	交替勤務有 8:00～17:00、19:00～4:00
初任給	大学卒219,000円　高校卒180,600円
休日	土曜日・日曜日・その他（年末年始・GW・夏季　連続休暇8から10日）　週休2日　年間休日121日
福利厚生	財形貯蓄、社員持株会、確定拠出型年金、退職年金、定期健診、所得保障保険、カフェテリア
採用実績	令和5年3月　大学卒13名　高校卒15名
採用見込み	令和6年3月　大卒等20名程度、高卒等20名程度
担当者	総務2課　谷口　大輔
E－mail	Daisuke_Taniguchi@g-tekt.co.jp

2　あいおいサポート株式会社

地域に根差した活動で地域に貢献し、お客様及び従業員満足を求め、環境変化に適応し新市場に果敢に挑戦している会社です。
研修制度が充実しているため、未経験者も安心して働けます。

＜企業概要＞

代表者	代表取締役 河合 貞治郎
所在地	南濃町山崎593-63
TEL	0584-55-2500
FAX	0584-55-2555
URL	https://aioisupport.co.jp
資本金	300 万 円
従業員	男　4名　女　3名　計　7名
設立	昭和63年11月1日
事業内容	損害保険、生命保険代理業、損害保険会社 、生命保険会社に対する特定金融商品取引業務の委託の斡旋及び支援 自動車の購入、修理、板金、塗装及び車検の見込み顧客の斡旋支援

＜募集内容＞

仕事内容	損害保険、生命保険のコンサルティング営業
勤務時間	9:00～17:00（実労時間7時間）
初任給	２1万円＋諸手当
休日	完全週休2日制、祝日、夏期、年末年始、年次有給休暇
福利厚生	産休制度及び育休制度あり、勤務時間調整可、各種保険制度あり
採用実績	令和5年3月　なし
採用見込み	令和6年3月　若干名、中途採用 若干名 ※随時面談可
担当者	河合 徳彦
E－mail	kawai67@aurora.ocn.ne.jp

3　社会福祉法人 愛燦会 障がい者センター あいさんハウス・ぎふ

「あいさんハウス・ぎふ」は障がい者施設として、法人内に9つの施設とクリニックを展開しています。
従業員のその人らしさが発揮でき、生きがいの持てる地域の福祉拠点を目指しています。
人との係りが好きな方、人の役に立ちたい方歓迎。

＜企業概要＞

代表者	理事長　中野伸治 施設長　白籏 徹
所在地	海津町鹿野1050-1
TEL	0584-52-1294
FAX	0584-52-1296
URL	http://aisankai.jp/
従業員	男　22名　女　51名　計　73名
設立	平成11年6月9日
事業内容	障がい者・児童福祉施設 グループホーム、生活介護 就労継続支援B型 放課後等デイサービス 、児童発達支援

＜募集内容＞

仕事内容	障がい者（知的障害・発達障害・精神障害）の支援
勤務時間	8:30～17:30（実労時間8時間） 早番・遅番・夜勤を含めたシフト制
初任給	171,400円　～　210,000円
休日	シフト制（月9日、2月は8日）
福利厚生	各種社会保険
採用実績	令和5年3月　1名
採用見込み	令和6年3月　若干名、中途採用 若干名
担当者	白籏・河合
E－mail	house_gifu@aisankai.jp

4　社会福祉法人愛燦会 特別養護老人ホーム 長寿の里・南濃

「あなたが楽しいと、わたしは嬉しい」を法人理念に、地域に根付いた福祉サービスに心掛けていきます。入居者及び施設利用者の介護、看護、機能訓練などを中心に業務にあたって頂きます。
　初心者の皆様も大歓迎です。

＜企業概要＞

代表者	理事長 中野 伸治
所在地	南濃町志津719-1
TEL	0584-58-0294
FAX	0584-58-0296
URL	http://www.aisankai.jp/
従業員	男　49名　女　71名　計　120名
設立	平成17年4月1日
事業内容	特別養護老人ホーム（ユニット型） 短期入所生活介護（ショートステイ） 通所介護（デイサービス） 訪問介護（ホームヘルパー） 居宅介護支援事業所、在宅介護支援事業所

＜募集内容＞

仕事内容	介護業務全般（食事、入浴、排泄の介助や余暇を楽しむお手伝い）
勤務時間	シフト制（実労時間8時間）
初任給	169,400円～
休日	週休2日制（月9休）、誕生日休暇、年次有給休等あり
福利厚生	各種社会保険
採用実績	令和5年3月　2名
採用見込み	令和6年3月　3名
担当者	棚瀬　美保子
E－mail	m.tanase@aisankai.jp

5　株式会社アクティブケアライフ

平成22年8月に新規オープンの施設です。10代から60代までの幅広い年齢層のスタッフが活躍中です。
　日々スタッフ研修を行っていますので、経験のない方も安心です。
　介護に関心と意欲のある方をお待ちしています。

＜企業概要＞

代表者	代表取締役 立川 道夫
所在地	南濃町志津1951-8
TEL	0584-58-1037
FAX	0584-55-2340
URL	http://www.shuntouen.com
資本金	100万円
従業員	男　1名　女　23名　計　24名
設立	昭和22年8月
事業内容	住宅型有料老人ホーム「いっぷくの郷 春藤園」 デイサービスセンター「いっぷくの郷」 訪問介護事業「春藤園」

＜募集内容＞

仕事内容	介護、看護補助業務
勤務時間	①7:00～16:00　②9:30～18:30 ③16:30～9:30(夜勤)
初任給	常勤　200,400円～260,400円 非常勤　1,050円～1,300円
休日	週休2日、その他シフトにより交代勤務、夏季、冬季休暇
福利厚生	各種社会保険・労働保険
採用実績	令和4年度　中途採用2名
採用見込み	令和6年3月　2名
担当者	副施設長 立川 恵美子
E－mail	shun10en@gmail.com

6 伊藤建工株式会社

当社は建設資材の製造販売から運搬、建設工事の設計施工まで建設業をトータルにサポートする数少ない会社です。
長く勤めて頂ける方を募集します。

＜企業概要＞

代表者	代表取締役 伊藤 博視
所在地	南濃町庭田字奥谷1053（採掘場・リサイクルプラント） 南濃町津屋（南濃砂利プラント） 養老郡養老町飯田1333（本社）
TEL	0584-32-1191
FAX	0584-34-1100
URL	http://www.itokenko.jp/
資本金	2,000万円
従業員	男 14名 女 1名 計 15名
設立	昭和42年7月12日
事業内容	土木建設業、砂利・砂・砕石・山土製造販売業、中間処理業（リサイクルプラント）

＜募集内容＞

仕事内容	工務 ： 現場の施工管理 現場 ： 現場作業者(重機オペレーター)
勤務時間	8:00～17:00（実労時間8時間）
初任給	高卒 175,000円
休日	日曜、祝日、盆休み、年末年始他
福利厚生	各種社会保険
採用実績	令和4年度 中途採用2名
採用見込み	令和6年3月 若干名
担当者	若山
E－mail	info@itokenko.co.jp

7 株式会社伊藤工務店

西濃エリアで公共工事を手掛ける元請業者として実績を伸ばしております。さらなる事業拡大のために、施工管理を担う社員を募集します。

＜企業概要＞

代表者	代表取締役 伊藤 貴夫
所在地	海津町馬目404-3
TEL	0584-53-0246
FAX	0584-53-3000
URL	http://marukiku-i.co.jp
資本金	3,500万円
従業員	男 25名 女 3名 計 28名
設立	昭和46年1月8日
事業内容	土木工事業、建築工事業、造園工事業、舗装工事業、とび・土工工事業、管工事業、水道施設工事業、解体工事業

＜募集内容＞

仕事内容	公共工事などにおいて、安全・品質・工程・出来形などの施工管理を行う仕事です。
勤務時間	8:00～17:00（実労時間7時間40分）
初任給	（高卒）211,680円 （大卒）242,560円
休日	完全週休二日制、ゴールデンウィーク、夏季、年末年始
福利厚生	各種社会保険、退職金共済、労災保険、資格取得制度、育児休業制度、高齢者再雇用制度有り
採用実績	令和4年度 中途採用2名
採用見込み	令和6年3月 3名
担当者	日比野規幸
E－mail	hibino@marukiku-i.co.jp

8　株式会社伊藤精密製作所

1959年に創業、1967年に法人化し、現在65周年を迎えています。
銅・アルミ・ステンレス等の様々な素材を加工・量産する技術を活かし、自動車・通信機器・住宅設備の精密部品を主に生産しています。世界で当社にだけ任されているトヨタ車のブレーキ部品もあり、日々高くなる顧客からの品質レベル要求に対する信頼を得ています。また生産現場から生まれた自社開発の製品蓄積整列装置を全国に販売するなど、独自製品でも技術を活かし取り組んでいます。若手のみなさんには積極的にチャレンジし、やりがいを持って楽しく働いてほしいと思っています。

＜企業概要＞

代表者	伊藤康裕
所在地	平田町今尾1663-1
TEL	0584-66-2633
FAX	0584-66-2757
URL	https://www.smiling.co.jp
資本金	16,000,000円
従業員	男　59名　女　14名　計　73名
設立	昭和34年4月1日
事業内容	・部品製造（切削および組立） ・FA装置の開発・設計・製造・販売

＜募集内容＞

仕事内容	機会オペレーター、検査、組立 自社製品の設計・組立（機械・電気）
勤務時間	8:00～17:00
初任給	（大卒）20万円　（高卒）17万円
休日	週休2日制（土日／土曜出勤年に数回）、GW、夏季、年末年始、誕生日休暇、年間休日数112日
福利厚生	確定拠出年金、生命保険（団体）、定期健康診断、慶弔見舞金制度、各種表彰制度など
採用実績	令和5年3月　1名
採用見込み	令和6年3月　5名
担当者	野村修一
E－mail	info-is@smiling.co.jp

9　いとデン株式会社

地域密着型のでんきやさんです。太陽光発電、エコキュート、エアコン等の家電製品の販売・設置・修理から電気工事、お家のリフォームまで幅広く事業を行っております。

＜企業概要＞

代表者	代表取締役 伊藤 光弘
所在地	平田町今尾1582-1
TEL	0584-51-4937
FAX	0584-51-4214
URL	https://www.ito-den.net/
資本金	700 万円
従業員	男　3名　女　4名　計　7名
設立	平成30年10月1日
事業内容	電気工事業（家電製品の販売・設置・修理、電気工事、お家のリフォーム）

＜募集内容＞

仕事内容	営業：工作機械、家電製品等の営業 工事部：エアコン、太陽光発電等の設計施工。それに付随する電気工事 事務：接客応対、パソコンを使った事務作業
勤務時間	9:00～18:00（実労時間8時間）
初任給	（大卒）20万円～　（高卒）18万円～
休日	日曜日、祝日、会社カレンダーによる
福利厚生	各種社会保険、退職金共済、労災保険
採用実績	令和5年3月　なし
採用見込み	令和6年3月　若干名
担当者	伊藤 光弘
E－mail	itoden@ito-den.net

10 有限会社稲垣プレス

当社の生産内容は、ジプシー生産による効率化の向上と従業員に合わせたバランス（負荷）を優先した生産体制を実施しています。

＜企業概要＞

代表者	代表取締役 稲垣 誠
所在地	南濃町駒野135-2
TEL	0584-55-0806
FAX	0584-55-0810
資本金	800万円
従業員	男 7名 女 7名 計 14名
設立	平成12年12月
事業内容	金属プレス加工 ホンダの2次メーカー 建築機材メーカーの1次メーカー

＜募集内容＞

仕事内容	ﾌﾟﾚｽ加工・組立て・検査・軽作業
勤務時間	8:00～17:00（実労時間7.5時間）
初任給	165,000円～経験者・有資格者等は別途
休日	土曜日月2 回、GW・夏季・年末年始、年次有給5日以上
福利厚生	各種社会保険
採用実績	令和5年3月 1名
採用見込み	令和6年3月 1名～2名
担当者	稲垣 誠
E－mail	ina-pres@vesta.ocn.ne.jp

11 いなりや

千代保稲荷参道沿いで大正から4代続く飲食店です。椅子席・バリアフリー畳席・喫煙スペース・多目的トイレを完備し、幅広いお客様をお迎えすることができます。
長期勤務可能者、繁忙期勤務可能者、やる気のある方を特に優遇。

＜企業概要＞

代表者	河合 克英
所在地	平田町三郷1835
TEL	0584-66-2150
URL	https://tabiiro.jp/gourmet/s/309505-kaizu-inariya/
従業員	男 2名 女 5名 計 7名
設立	大正10年
事業内容	うなぎ料理を中心とした和食料理店

＜募集内容＞

仕事内容	調理補助 接客
勤務時間	9:00～18:00（実労時間6時間）
休日	不定休
福利厚生	雇用保険、労災保険
採用実績	令和5年3月 なし
採用見込み	令和6年3月 若干名
担当者	河合 克英
E－mail	inariya381@gmail.com

12 株式会社イノアックコーポレーション 南濃事業所

1954年に日本で最初にポリウレタンフォームの製造に成功して以来、「新製品・新事業への挑戦」「海外事業の展開」を両輪に、世界市場に通用する製品の開発及び生産プロセスの確立に向け世界をリードするグローバル集団を目指しています。

＜企業概要＞

代表者	代表取締役社長　野村　泰
所在地	南濃町吉田228（本社 名古屋市）
TEL	0584-56-1711
FAX	0584-56-1798
URL	http://www.inoac.co.jp
資本金	7億2,000万円
従業員	1,846名（2021年12月）
設立	昭和29年8月10日
事業内容	ウレタン・ゴム・エラストマー・プラスチック材料をベースに、自動車産業・ハイテク機器・産業資材・生活関連用品の分野において時代のニーズにあった素材と製品の開発・生産・販売

＜募集内容＞

仕事内容	樹脂、ウレタン製品の製造、事務
勤務時間	本店・支店・営業所　8:45～17:45（実労時間8時間） 工場　8:30～17:15（実労時間8時間）
初任給	（大卒）221,200円　（高卒）174,700円
休日	週休2日制、年間休日121日、年末年始、GW・夏季休暇、特別休暇
福利厚生	各種保険完備（健康保険・雇用保険、労災保険）、厚生年金・企業年金、財形貯蓄、カフェテリアプラン、契約リゾート、クラブ活動、寮・社宅、リフレッシュ休暇、他
採用実績	令和5年3月　全社高卒32名（南濃2名）
採用見込み	令和6年3月　若干名
担当者	山中　悟
E－mail	satoru.yamanaka@inoac.co.jp

13 株式会社エム・エムテクニカル産業

プレスの金型から量産加工まで一貫生産が可能です。金型技術を生かして、質、量、コスト、納期で顧客の要求に応えます。
ものづくりが好きな人。集まれ。

＜企業概要＞

代表者	代表取締役 森 瑛桂
所在地	平田町蛇池1817
TEL	0584-66-2006
FAX	0584-66-3868
URL	http://www.mmtech.co.jp
資本金	1,000万円
従業員	男　14名　女　2名　計　16名
設立	昭和63年9月26日
事業内容	プレス金型、設計製作 プレス部品加工（自動車部品）

＜募集内容＞

勤務時間	正社員8:00～17:10（実労時間8時間） パート9:00～16:00（応相談）
休日	日曜日、夏季・年末年始、自社カレンダーによる
福利厚生	各種社会保険
採用実績	令和5年3月　なし
採用見込み	令和6年3月　若干名
担当者	森 瑛桂
E－mail	hidekazu@mmtech.co.jp

14 エムエレックス株式会社

当社の顧客は、包装、家電、自動車関係と様々で多種多様の機械設備を顧客ニーズに合わせて、制御盤の設計から制作、工事、試運転調整までを一貫して行います。

＜企業概要＞

代表者	代表取締役 村瀬 崇
所在地	南濃町庭田234-1
TEL	0584-55-1132
FAX	0584-55-2061
URL	http://www.m-elex.com
資本金	1,000万円
従業員	男 7名 女 4名 計 11名
設立	昭和64年1月5日
事業内容	電気機械器具製造、制御部品販売 各種制御盤の設計、製作

＜募集内容＞

仕事内容	社内での制御盤の組立、配線作業が主となりますが、客先にて機械装置の配線作業を行う場合もあります。
勤務時間	8:30～17:15（実労時間8時間） パート 8:30～16:15（実労時間7時間）
初任給	180,000～（諸手当別途） 資格や経験により、面談にて決定。
休日	会社カレンダーによる
福利厚生	各種社会保険
採用実績	令和5年3月 なし
採用見込み	令和6年3月 若干名、パート随時
担当者	村瀬 崇
E－mail	s.murase@m-elex.co.jp

15 株式会社カワイ

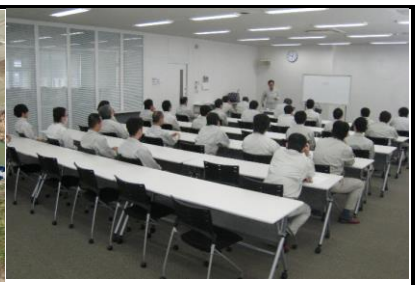

私たちは、あらゆる産業分野において骨格となる主要部品を製作し提供しています。その背後には、モノづくりを通じて培った製缶、機械加工技術があり、今なお進化し続けています。

＜企業概要＞

代表者	河合 清次
所在地	平田町三郷字宮前57-10
TEL	0584-66-2778
FAX	0584-66-2779
URL	http://www.kawaico.jp
資本金	48百万円
従業員	男 110名 女 9名 計 119名
設立	昭和43年12月1日
事業内容	鉄道車輌部品、工作機械、搬送車両・機械、建設機械、食品機械などの各種金属加工部品の製造。

＜募集内容＞

仕事内容	溶接・製缶、機械加工、営業、調達、生産管理、品質管理
勤務時間	8:00～16:45（実労働7時間50分）
初任給	大卒200,000円、短大・専門185,000円、高卒175,000円
休日	年間休日108日 会社カレンダーによる
福利厚生	健康保険、雇用保険、厚生保険、労災保険
採用実績	令和5年3月 3名
採用見込み	令和6年3月 3名
担当者	河合
E－mail	shinji-kawai@kawaico.jp

16 クロスプラス株式会社 中部センター

当センターは、婦人衣料（セーター、Tシャツ、ブラウス、スーツ、キッズ、マタニティドレス、ボトム等）を年間2600万枚出荷する巨大なセンターでハンガーレール、自動ソーター等いろいろな機器を導入し、平成18年10月には南館を増築して、より働きやすい環境になりました。

＜企業概要＞

代表者	代表取締役 山本 大寛
所在地	海津町萱野130-2
TEL	0584-52-2700　本社052-532-2700
FAX	0584-53-4820
URL	http://www.crossplus.co.jp/
資本金	19億4,400万円
従業員	男　37名　女　136名　計　173名
設立	昭和28年4月8日
事業内容	婦人衣料出荷デリバリー、商品値札付け、各得意先商品振り分け入荷商品（整理、ピッキング）事務作業

＜募集内容＞

仕事内容	婦人、子供服製造卸売業のデリバリー配送センター
勤務時間	9:00～17:55（実労時間7.4時間 休息1.15時間）
初任給	（大卒）¥230,000　（高卒）¥175,000
休日	年末年始、夏季休暇有り、年間123日
福利厚生	各種社会保険
採用実績	令和5年3月　本社採用19名 （中部センター パート多数名）
採用見込み	令和6年3月　本社採用25名 （中部センター パート随時）
担当者	木戸
E－mail	cp1121@crossplus.co.jp

17 株式会社黒田精機製作所

「人と技術でオンリーワン、
全員経営でKUROTAを世界のブランドに！！」
岐阜から世界に羽ばたいている会社です。
海津以外に、名古屋、養老、タイ、メキシコ、中国に拠点があります。

＜企業概要＞

代表者	代表取締役社長 黒田 敏裕
所在地	海津町高須町790（岐阜工場）
TEL	0584-53-1151
FAX	0584-53-1766
URL	http://www.kurota.com
資本金	7,000万円
従業員	男　178名　女　69名　計　247名
設立	1925年
事業内容	輸送用機械部品製造 国内全カーメーカー及び米国、欧州などの車のブレーキ部品・エンジン部品など

＜募集内容＞

仕事内容	主に自動車のブレーキ部品を製造しています。 切削、冷間鍛造、孔あけ、研削、アルマイト、外観検査
勤務時間	8:00～17:00（実労時間8時間）交代勤務あり
初任給	（大卒）211,300円　（高卒）178,800円
休日	年間113日、有給10日～、5月・夏季・年末年始は8～9日
福利厚生	各種社会保険、企業年金、リゾートホテルエクシブ会員
採用実績	令和5年3月　大卒2名、高卒0名、中途採用2名
採用見込み	令和6年3月　大・高卒数名、中途採用 数名
担当者	総務　水谷恵子　（岐阜工場）0584-53-1151
E－mail	soumu-g@kurota.com

18 社会福祉法人恵母の会 介護老人福祉施設「かいさいの華」

「住み慣れた地域で、見慣れた景色の中なじみの人たちに囲まれながらいつまでも安心して暮らしていきたい」という思いを大切にした施設です。
女性の優しさや細やかさ、年齢を重ねた人の気づきを大いに生かせる職場です。男性も大歓迎です。
いつも笑顔で明るい人、また自己研鑽に努める人を応援します。

＜企業概要＞

代表者	理事長　宇野 隆夫
所在地	平田町野寺1092-1
TEL	0584-60-0017
FAX	0584-60-0027
URL	http://www.keibonokai.org
従業員	男　18名　女　58名　計　76名 ※かいさい、たかす2施設合計
設立	平成23年12月16日
事業内容	地域密着型特別養護老人ホーム 小規模多機能型居宅介護

＜募集内容＞

仕事内容	介護業務全般 （食事・入浴の介助、レクリエーション活動、見守り業務や事務作業など）
勤務時間	シフトによる交代勤務（実労時間8時間）
初任給	201,000円（夜勤含む）
休日	1ヵ月9日、年間110日、特別休暇
福利厚生	各種社会保険（健康保険、雇用保険、厚生年金）、研修制度
採用実績	令和5年3月　若干名
採用見込み	令和6年3月　若干名
担当者	川村
E－mail	info@keibonokai.org

19 社会福祉法人恵母の会 介護老人福祉施設「たかすの華」

「住み慣れた地域で、見慣れた景色の中なじみの人たちに囲まれながらいつまでも安心して暮らしていきたい」という思いを大切にした施設です。
家庭と仕事の両立ができるよう最大限考慮します。
いつも笑顔で明るい人、また自己研鑽に努める人を応援します。

＜企業概要＞

代表者	理事長　宇野 隆夫
所在地	海津町平原318-2
TEL	0584-52-0086
FAX	0584-52-0087
URL	http://www.keibonokai.org
従業員	男　18名　女　58名　計　76名 ※かいさい、たかす2施設合計
設立	平成28年3月28日
事業内容	地域密着型特別養護老人ホーム 短期入所施設 居宅介護支援

＜募集内容＞

仕事内容	介護業務全般 （食事・入浴の介助、レクリエーション活動、見守り業務や事務作業など）
勤務時間	シフトによる交代勤務（実労時間8時間）
初任給	201,000円（夜勤含む）
休日	1ヵ月9日、年間110日、特別休暇
福利厚生	各種社会保険（健康保険、雇用保険、厚生年金）、研修制度
採用実績	令和5年3月　若干名
採用見込み	令和6年3月　若干名
担当者	川村
E－mail	info@keibonokai.org

20 コーチンミライズ株式会社

岐阜県海津市を中心に直営、契約生産者によって育てられた日本三大地鶏の名古屋コーチンを処理・加工し販売しています。
初心者の方も大歓迎です。

＜企業概要＞

代表者	代表取締役　渡邉　大雄
所在地	南濃町志津255
TEL	0584-57-2311
FAX	0584-57-2313
資本金	3,000万円
従業員	男　18名　女　13名　計　31名
設立	令和2年7月
事業内容	鳥肉処理、鶏肉販売

＜募集内容＞

仕事内容	鶏の解体処理・加工品作業
勤務時間	正社員　7:00～16:00(実労時間7時間45分) パート　8:30～16:00(応相談)
初任給	20万円(応相談)
休日	週休二日制(日・水曜日他)会社カレンダーによる年間107日
福利厚生	各種社会保険
採用実績	令和5年3月　なし
採用見込み	令和6年3月　正社員　若干名 パート　勤務時間調整可
担当者	工場長　三島
E－mail	mishima@cochin-miraiz.co.jp

21 近藤技研株式会社

当社では、多量生産から多品種少量まで対応できる生産体制を取っております。また、高精度な物から難削材異形材加工技術が必要とされる製品を提供しいます。
仕事に積極的・前向きで意欲・熱意のある方歓迎

＜企業概要＞

代表者	代表取締役　近藤 宏憲
所在地	海津町五町335-1
TEL	0584-53-0936
FAX	0584-53-1767
資本金	2,400万円
従業員	男　46名　女　18名　計　64名
設立	昭和55年5月1日
事業内容	自動車、特機、工作機械、医療、航空機等の精密金属部品の機械加工

＜募集内容＞

勤務時間	8:00～17:05(実労時間7時間55分)
休日	週休2日制、夏季・年末年始休暇、GW
福利厚生	各種社会保険、リゾート施設有り、財形貯蓄
採用実績	令和5年3月　高卒2名
採用見込み	令和6年3月　高卒1名
担当者	近藤 徹治
E－mail	k-tetsuji@kondougiken.co.jp

22 近藤建設株式会社

創業以来、海津市を中心に土木工事、建築工事全般を手掛けており、確かな技術で信頼される企業として活躍しています。

＜企業概要＞

代表者	代表取締役　近藤 延彦
所在地	平田町今尾941番地
TEL	0584-66-2626
FAX	0584-66-3829
URL	https://kj-kondo.co.jp
資本金	4,000万円
従業員	男　15名　女　3名　計　18名
設立	昭和23年8月31日
事業内容	土木工事業、建築工事業、とび・土工工事業、鋼構造物工事業、舗装工事業、水道施設工事業、解体工事業

＜募集内容＞

仕事内容	公共工事、民間工事の現場監督及び現場作業
勤務時間	8:00～17:00(実労時間8時間)
初任給	(大卒)20万円　(高卒)18万円
休日	週休2日制(R5年度年間休日116日)、夏期、年末年始、年次有給休暇、特別休暇
福利厚生	健康保険、雇用保険、厚生年金保険、報奨制度、資格取得援助制度
採用実績	令和4年度　中途採用1名
採用見込み	随時　新卒採用、中途採用　若干名(面談にて)
担当者	樋口和久
E－mail	kondo-co@kj-kondo.co.jp

23 サンケミカル株式会社

不織布の専門メーカーです。主力は自動車用内装材で、自動車産業の技術の変遷と共に進み続ける強い意志とチャレンジ精神を持ち、芯の通った「物づくり」集団です。

＜企業概要＞

代表者	浅野 裕
所在地	南濃町津屋1511
TEL	0584-57-2814
FAX	0584-57-2215
URL	SUNCHEMI.CO.JP
資本金	8,350万円
従業員	男　135名　女　30名　計　165名
設立	昭和46年4月
事業内容	自動車用内装材、インテリア床材、生活関連製品等の製造・販売

＜募集内容＞

仕事内容	製造　バンチ機による不織布生産
	検査　検反機での製品の検査
勤務時間	製造　2交替　6時30分～15時　15時～23時30分
	昼勤　8時30分～17時
初任給	(大卒)20.4万円　(高卒)16.7万円
休日	週休2日制　年間休日116日　年末年始、盆休、GW
福利厚生	健康保険、雇用保険、厚生年金、確定拠出年金、財形貯蓄、労災保険
採用実績	令和5年3月　4名
採用見込み	令和6年3月　5名
担当者	日下・三間
E－mail	m-hinoshita@sunchemi.co.jp

24 株式会社嶋工務店

官公庁の入札物件から民間工事、大手ゼネコンからの施工請負等多方面に渡り幅広く仕事をしています。自社だけに捉われず、多くの方と接することで自身の成長にも繋がり、日々会社としても成長をしている自負があります。また、社内環境でいえば有給休暇促進月間や既婚者には結婚記念日特別有給休暇等を設け、働きやすい環境づくりにも努めています。当たり前のことが当たり前に行うことができる。そのような会社を目指しています。

＜企業概要＞

代表者	代表取締役　嶋 猶美
所在地	海津町鹿野1000-2
TEL	0584-53-0312
FAX	0584-53-3065
URL	kk-shima@octn.jp
資本金	2,000万円
従業員	男　19名　女　3名　計　22名
設立	昭和48年10月5日
事業内容	総合建設業 一般廃棄物収集業

＜募集内容＞

仕事内容	公共・民間企業からの土木工事。大手ゼネコンからの施工請負。 海津町内の一般廃棄物収集業務。
勤務時間	8:00～17:00(実働8時間)
初任給	200,000円
休日	変動労働時間制・年間休日100日以上・大型連休・特別有給休暇
福利厚生	健康保険・雇用保険・厚生年金・労災保険・退職金共済
採用実績	令和5年3月　なし
採用見込み	令和6年3月　5名
担当者	嶋　崇志
E－mail	shima-takashi@octn.jp

25 社会福祉法人真人舎 東江こども園

東江こども園では「生活に根ざした保育を大切にする中で、心身ともに健やかで、たくましく生きる力を育てる」ことを、教育・保育目標としています。
明るく元気で、子どもたちと楽しく触れあえる人を募集します。

＜企業概要＞

代表者	理事長 川口 保男
所在地	海津町駒ケ江413
TEL	0584-53-3846
FAX	0584-53-3847
URL	http://www.higashie.ed.jp/
従業員	男　3名　女　35名　計　38名
設立	平成6年4月11日
事業内容	乳幼児の保育、給食調理 子育て支援センター

＜募集内容＞

仕事内容	園児の保育業務 ・お遊戯、折り紙、お絵かき等の指導　・食事の補助、おむつ交換、掃除、洗濯 ・運動会、発表会などの行事の指導　・園児の生活指導、園行事の補助 ・保護者への子育て支援、助言など
勤務時間	7:00～19:00(実労時間8時間)
初任給	(四大卒)165,800円　(短大卒)162,700円
休日	祝・日曜、年末年始、年次有給10日
福利厚生	各種社会保険、退職金制度
採用実績	令和5年3月　1名
採用見込み	令和6年3月　若干名
担当者	川口 真知子
E－mail	higashie@octn.jp

26 社会福祉法人 真人舎 今尾コスモスこども園

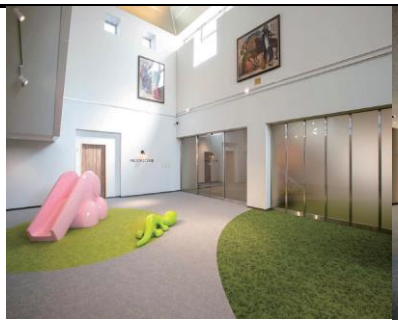

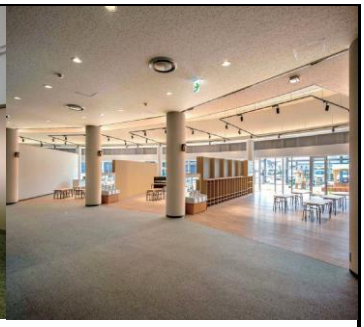

愛着関係を最も大切にしながら、子どもたちが安心して自発的な表現ができることを願っています。予定の無い時間は子どもの時間＝冒険の時間です。夢中になって遊ぶ子どもたちと一緒に試行錯誤してみませんか？

＜企業概要＞

代表者	理事長 川口 保男
所在地	平田町仏師川483
TEL	0584-66-3775
FAX	0584-66-3776
URL	https://shinjinsha.jp/pages/23/
従業員	男 4名 女 27名 計 31名
設立	令和5年4月1日
事業内容	乳幼児の保育教育、自園給食提供、一時預かり保育、子育て支援活動「こすもすランド」

＜募集内容＞

仕事内容	乳幼児の保育教育
勤務時間	7:00～19:00(実労時間8時間)
初任給	大卒程度165,800円/短大卒程度162,700円
休日	祝・日曜、年末年始、年次有給10日
福利厚生	各種社会保険、退職金制度
採用実績	令和5年3月 4名
採用見込み	令和6年3月 若干名
担当者	倉知奈保子
E－mail	cosmos@shinjinsha.jp

27 信和株式会社

弊社は昭和52年の創業以来、仮設部材をはじめ、くさび緊結式足場“キャッチャー”のメーカーとしてお客様および仮設業界の発展に寄与しております。また、金属加工のノウハウを活かし、物流機器事業へも乗り出すなど事業の多角化を図っております。

特にキャッチャー各製品においては、発売以来その高い安全性と機能性、作業性の高さから、全国のお客様にご認識・ご信頼を頂いております。

平成30年 東証2部、名証2部に上場、平成31年にそれぞれ東証1部、名証1部に指定変更となり、現在は東証スタンダード市場、名証プレミア市場に上場しています。

＜企業概要＞

代表者	則武 栗夫
所在地	平田町仏師川30-7
TEL	0584-66-4411
FAX	0584-66-4522
URL	www.shinwa-jp.com
資本金	1億5357万6775円
従業員	男 135名 女 45名 計 180名
設立	1977年
事業内容	建設用仮設部材及び物流機器部材の製造・販売

＜募集内容＞

仕事内容	建設用仮設資材の製造業務全般 (勤務地)平田町土倉478 土倉工場
勤務時間	8:00～17:00 (実労時間7時間40分)
初任給	(大卒)25万円 (高卒)21万円
休日	土曜日、日曜日、祝祭日、夏季・年末年始(年間休日124日)
福利厚生	各種社会保険、退職金制度、慶弔給付金、給食費補助、会員制ホテル
採用実績	令和5年3月 3名
採用見込み	令和6年3月 若干名
担当者	谷岡 隆徳
E－mail	tanioka@shinwa-jp.com

28 社会福祉法人 誠心愛育会 わかば海津北こども園

田園地帯の一角に地域のこども園として、皆さまの信頼を戴きながら、心豊かな子供たちを育んでおります。
3歳以上は、毛筆・硬筆、英語、絵画、体育等の特別教室を学びます。

＜企業概要＞

代表者	理事長 島 俊雄
所在地	海津町鹿野21-1
TEL	0584-53-1611
FAX	0584-53-1917
URL	http://www.wakaba-kaizukita.com
従業員	男 3名 女 37名 計 40名
設立	昭和62年4月1日
事業内容	こども園

＜募集内容＞

仕事内容	担任業務、当番業務（早番、遅番、バス当番、土曜保育、その他、分担された当番業務等）
勤務時間	7:30～16:30（実労時間8時間）3交替
初任給	短大卒:170,990円 四大卒:175,000円
休日	日・祝 月に3回程当番休み、年末年始
福利厚生	健康、厚生、雇用保険、退職金制度有り
採用実績	令和5年3月 2名
採用見込み	令和6年3月 2名
担当者	辰巳
E－mail	wakaba3@ps.mirai.ne.jp

29 社会福祉法人 誠心愛育会 わかば海西こども園

平成30年度より旧海西保育園を民営化して開園しました。「生きる力」の基礎となる、心情、意欲、態度を身につけていくための活動や、体験を取り入れた保育を目指します。体育教室、食育指導なども毎月行います。

＜企業概要＞

代表者	理事長 島 俊雄
所在地	平田町野寺1342-1
TEL	0584-67-3292
FAX	0584-67-3334
URL	https://www.wakaba-kaisai.com/
従業員	男 2名 女 25名 計 27名
設立	平成30年4月1日
事業内容	こども園

＜募集内容＞

仕事内容	担任業務、当番業務（早番、遅番、バス当番、土曜保育、その他、分担された当番業務等）
勤務時間	7:30～16:30（実労時間8時間）3交替
初任給	短大卒:170,990円 四大卒:175,000円
休日	日・祝 月に3回程当番休み、年末年始
福利厚生	健康、厚生、雇用保険、退職金制度有り
採用実績	令和5年3月 1名
採用見込み	令和6年3月 2名
担当者	島
E－mail	wakabak@octn.jp

30 瀬口綜合設備株式会社

当社は従業員10名のアットホームな会社です。現場の作業員は20～40代の若い会社です。未経験の方にもしっかりと指導する体制をとっております。
住宅リフォーム事業者団体（国土交通大臣登録団体）及びTOTOリモデルクラブの会員でもあります。
また、水廻り工事の技術を生かして、発芽ニンニクの水耕栽培を行っており、栽培から販売までの準備を行っているところです。

＜企業概要＞

代表者	代表取締役 渡邊 浩行
所在地	海津町大和田139
TEL	0584-53-2290
FAX	0584-53-1142
URL	http://www.seguchisogo.co.jp
資本金	1,000万円
従業員	男 7名 女 3名 計 10名
設立	昭和31年4月
事業内容	新築・リフォーム等の住宅内給排水管の施工 下水切替工事等の外部配管の施工 給水管の漏水修理工事 給湯用設備機器の取替工事 発芽にんにくの水耕栽培と販売

＜募集内容＞

勤務時間	8:00～17:30（実労時間8時間）
休日	週休2日制、夏季・年末年始休暇、年次有給休暇10日（6ヶ月経過後）
福利厚生	各種社会保険、労災保険、健康診断、研修旅行（年1回）
採用実績	令和4年度 中途採用2名
採用見込み	令和6年3月 若干名
担当者	渡邊 浩行
E－mail	seguchi@tenor.ocn.ne.jp

31 有限会社ダイテック

20代～30代の若いスタッフが多い、活力のある明るい雰囲気の職場です。

＜企業概要＞

代表者	代表取締役 水口 康典
所在地	海津町萱野142
TEL	0584-53-3582
FAX	0584-53-3348
従業員	男 15名 女 3名 計 18名
設立	平成元年6月
事業内容	アルミ押出金型製造

＜募集内容＞

勤務時間	正社員8:30～17:15（実労時間7.5時間） パート9:00～17:00（実労時間6.75時間）
初任給	応相談
休日	日曜、土曜隔週 有給休暇有
福利厚生	各種社会保険
採用実績	令和5年3月 若干名
採用見込み	令和6年3月 中途採用若干名
担当者	水口
E－mail	jimu2@dietec.co.jp

32 株式会社高田工業

自動車業界を通じて人々に安全・安心・快適を提供することを主体とする企業です。コンプライアンス・リスクマネジメント・企業価値といった工場の国際規格も取得し、次世代の若者が働きやすい環境改善に日々取り組んでいます。成形品は非常に制度が高く外観も美しいため、国内主要メーカーからも高い評価を得ています。

また、温度管理された働きやすい環境で仕事を行うことができます。

＜企業概要＞

代表者	高田　篤
所在地	南濃町志津1951-4
TEL	0584-57-2331
FAX	0584-57-2117
URL	https://www.takada-industry.com
資本金	1,000万円
従業員	男　48名　女　61名　計　109名
設立	昭和46年9月13日
事業内容	自動車に搭載される部品等の製造に取り組んでいます。自動車産業に革新的なアプローチを行い、新しいプラスチック部品の価値を創造しています。

＜募集内容＞

仕事内容	製造：射出成形機によるプラスチック部品製造 精密測定員：三次元測定機による製品測定
勤務時間	製造：シフト制（3交替）（実労働8時間） 精密測定員：8：00～17：00（実労働8時間）
初任給	（大卒）23万円　（短大卒）21万円　（高卒）19万円
休日	週休2日制、年間休暇115日、年末年始、GW休暇、夏季休暇
福利厚生	健康保険、雇用保険、厚生年金、労災保険
採用実績	令和5年3月　2名
採用見込み	令和6年3月　3名
担当者	総務部：大橋
E－mail	t_soumu@takada-industry.com

33 中部日本倉庫株式会社岐阜支店

名古屋市に本社を置く水野精麦倉庫グループの営業倉庫（物流サービス）部門として、会社設立58年、海津町進出30年を経過致しました。その間、主に東海エリアでご活躍の荷主様の物流機能をお支えするとともに、海津町では青果物用プラスチックコンテナの洗浄サービスを継続させて頂いております。岐阜支店の従業員の多くが海津市並びに周辺エリアに在住であり、まさに当エリアに助けられながら成長を続けている会社です。

＜企業概要＞

代表者	亀山　泰満
所在地	海津町沼新田字横手3-38
TEL	0584-54-5661
FAX	0584-54-5665
URL	http://souco.jp/index.html
資本金	2000万円
従業員	男　25名　女　40名　計　65名
設立	昭和40（1965）年2月1日
事業内容	営業倉庫業、物流サービス業、プラスチックコンテナ洗浄サービス業、賃貸倉庫業

＜募集内容＞

仕事内容	リフトでの荷物の出し入れ、コンテナの荷下ろし、荷物の仕分け、流通加工等の倉庫作業全般、コンテナ洗浄作業
勤務時間	8：00～22：00の内の8時間
初任給	210,000円～300,000円
休日	土・日・祝、他（土・祝出勤の場合有）※年間121日休
福利厚生	雇用・労災・健康・厚生・退職金共済（勤続2年以上）
採用実績	令和5年3月　3名
採用見込み	令和6年3月　3名
担当者	小島　久喜
E－mail	mizunowh@souco.jp

34 株式会社恒川工業

意匠塗装を主としており、ごみ・ブツの付着しない塗装膜を追及しています。また、箱物などの立体物や、ｴﾚﾍﾞｰﾀｰの壁などパネル類、大型・重量物から小型品まで対応可です。
三菱電機、東芝、GSユアサ、名古屋電気工業などの製品には溶剤塗装、車止めバリカーへは粉体塗装と多品種の製品を請け負っています。塗装仕様や形状によって三つの工場棟に振り分けています。塗装技術を身につけたい方歓迎します。

＜企業概要＞

代表者	代表取締役 恒川 眞一
所在地	海津町本阿弥新田字江西一番割151
TEL	0584-53-4130
FAX	0584-53-4131
URL	http://www.tune-coattech.com/
資本金	1,000 万円
従業員	男 17名 女 1名 計 18名
設立	昭和22年4月1日
事業内容	金属塗装 アクリル、ウレタン、粉体、フッ素、水性などの塗料を扱い、美粧・熱交換（蓄熱抑制）・防錆・防音・防振・防火などの機能を付与しています。

＜募集内容＞

仕事内容	素地調整、吹付、養生などの作業
勤務時間	8:15～17:15（実労時間8時間） 嘱託制度は65歳まで1年単位の契約社員となります
初任給	196,900～263,300（みなし残業20時間含む）
休日	105日
福利厚生	各種社会保険
採用実績	令和5年3月 1名
採用見込み	令和6年3月 2名
担当者	恒川 眞一
E－mail	tune-ngy@ace.ocn.ne.jp

35 株式会社DMテクノス

株式会社DMテクノスは平成21年の創業以来、主にアルミニウムの押出金型の設計製作、修理、改造補助工具の製作、溶接加工、セラミック加工の技術を磨いてまいりました。多品種、小ロット、低コスト、短納期などあらゆるお客様のご要望に柔軟に対応し、信頼を得ています。
『お客様に、喜びと感動を提供する』という企業理念を社員一丸となって追求しております。
小さい会社ながら、今まで培ってきた豊富な経験と実績をもとに、お客様のご期待にそえる企業へと成長を続けられるよう、日々努力、邁進していきたいと考えております。

＜企業概要＞

代表者	水口和馬
所在地	平田町今尾2037
TEL	(0584)66-4645
FAX	(0584)66-4655
URL	http://dm-technos.co.jp/
資本金	1,000万円
従業員	男 27名 女 5名 計 32名
設立	平成3(西暦1991)年1月
事業内容	アルミニウム押出し金型の設計及び製作・修理 補助工具の製作及び修理 セラミック加工（半導体機械部品）

＜募集内容＞

仕事内容	工作機械オペレーター 放電加工機・ワイヤー加工機のオペレーター CAD.CAMオペレーター、旋盤工
勤務時間	8:30～17:45（実労働8時間）（休憩75分）
初任給	オペレーター 180,000円～280,000円 旋盤工 180,000円～250,000円
休日	日曜 他 （土曜日は月1回出勤あり）、年末年始・GW・お盆
福利厚生	家族手当（配偶者5,000円 ・子5,000円/人）・通勤手当（上限あり）・時間外手当・マイカー通勤可
採用実績	令和5年3月 なし
採用見込み	令和6年3月 1名
担当者	水口和馬
E－mail	mizuguchi@dm-technos.co.jp

36　株式会社ナイガイテキスタイル

独自の技術を駆使し、色々な繊維を使用した糸の開発・製造を行っています。多品種小ロット短納期に対応した生産体制を「はやいや～ん」と名付け、お客様のニーズにお応えしています。「彩生（さいせい）システム」で、裁断くずや回収製品などを、もう一度、糸によみがえらせる取り組みをしております。

＜企業概要＞

代表者	杉本　浩二
所在地	南濃町駒野778
TEL	0584-55-0311
FAX	0584-55-1145
URL	https://www.shinnaigai-tex.co.jp
資本金	9,900万円
従業員	男　35名　女　30名　計　65名
設立	昭和53年2月17日
事業内容	紡績工業（各種糸の製造、特殊糸の開発・製造）、産業機械・整備および、その制御システムの開発・販売

＜募集内容＞

仕事内容	紡績技能職　／　物流・総務事務
勤務時間	8:30～16:55（基本） 時間変更あり
初任給	180,000（高卒初任給）
休日	年間109日（会社カレンダー）
福利厚生	各種社会保険、再雇用制度、誕生日記念品、永年勤続者記念品、提案賞・アイデア賞、資格手当、家族手当・教育支援手当など手当多数
採用実績	令和4年度　中途採用多数
採用見込み	令和6年3月　5名
担当者	森
E－mail	kiriyama@shinnaigai-tex.co.jp

37　中日本氷糖株式会社 南濃工場

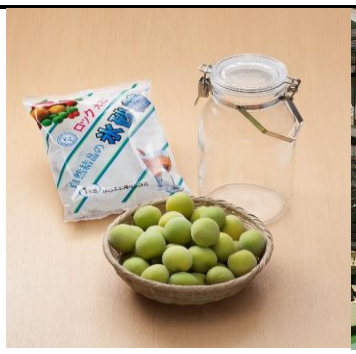

明治28年創業128年を誇る老舗氷砂糖メーカー。シェア約55%を占める。
日本一の製造技術はもちろん、共感・チームワークを大切にし、地道でもコツコツ努力・工夫できる人を募集。安定した経営の基盤はここにあります。

＜企業概要＞

代表者	代表取締役社長 福井 直也
所在地	南濃町津屋2812-100
TEL	0584-57-2711
FAX	0584-57-2163
URL	https://www.nakahyo.co.jp
資本金	9,800 万円
従業員	男　50名　女　40名　計　90名
設立	昭和22年2月11日
事業内容	氷砂糖（日本の55%【トップシェア】） 液糖（ジュース、パン等に利用） 角砂糖（名古屋市内のｽｰﾊﾟｰ：80%のｼｪｱ） ※グループ会社　どら焼きのメイホウ食品、紀州銘菓かげろうの福菱他

＜募集内容＞

仕事内容	氷砂糖、液糖他製造販売
勤務時間	8:00～17:00（実労時間8時間）
初任給	（大卒）22万円　（高卒）19万円　ともに住宅手当1万円含む
休日	週休2日制（土日）、祝日、年末年始、年次有給、夏季・慶弔休暇
福利厚生	借上社宅、借上寮、保養所（三重県賢島）
採用実績	令和5年3月　1名
採用見込み	令和6年3月　若干名
担当者	総務経理部 福井
E－mail	f.daisuke@nakahyo.co.jp

38　株式会社日本環境管理センター

浄化槽の適正な維持管理で良好な水環境の保全、廃棄物の再資源化に取り組んでいます。また、学校及び地域団体へ見学による環境学習の場を提供し、環にやさしい企業として、地域へ貢献しています。

＜企業概要＞

代表者	代表取締役　牧野 好晃
所在地	平田町三郷493
TEL	0584-65-1132
FAX	0584-65-0530
URL	http://www.nikkan-c.co.jp
資本金	1,000万円
従業員	男　57名　女　4名　計　61名
設立	昭和60年7月6日
事業内容	浄化槽維持管理 下水処理施設維持管理 廃棄物収集運搬及びリサイクル

＜募集内容＞

仕事内容	し尿収集、浄化槽維持管理 下水・農集排維持管理、廃棄物収集運搬処理
勤務時間	①8:30～17:15（実労時間7.5時間） ②8:45～17:30（実労時間7.5時間）
休日	日曜祝祭日、年末年始、盆休み、その他会社が指定した日
福利厚生	各種社会保険、労災保険、健康診断、研修旅行（年1回）
採用実績	令和5年3月　7名
採用見込み	令和6年3月　若干名
担当者	管理部　中村　義行
E－mail	soumu@nikkan-c.co.jp

39　日本特殊硝子株式会社

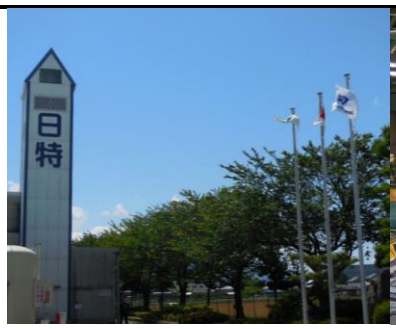

主に自動車用フロントガラスを製造している、創業60年を超える会社です。車両や産業機器に使われるガラスを加工しています。
一般的なものから特殊用途のものまで扱っています。

＜企業概要＞

代表者	上野　誉
所在地	平田町幡長401
TEL	0584-67-3888
FAX	0584-67-3219
URL	https://www.nittoku-glass.co.jp/
資本金	4,000万円
従業員	男　72名　女　19名　計　91名
設立	昭和36年8月12日
事業内容	合わせガラス及び強化ガラスの製造

＜募集内容＞

仕事内容	製造：ガラス製造技能職
勤務時間	早番：5:00～14:00、 日勤：8:30～17:30、 遅番：14:00～23:00 （この間で、いくつか時間帯が分かれています）
初任給	178,000円 （通勤補助手当別途）
休日	週休2日制、年間休日119日、夏季休暇、年末年始休暇、特別休暇
福利厚生	健康保険、雇用保険、厚生年金、中小企業退職金共済、労災保険
採用実績	令和5年3月　なし
採用見込み	令和6年3月　3名
担当者	管理部管理グループ長　田口 実
E－mail	nittoku-glass@nifty.com

40 日本フクラ株式会社

日本にウレタン技術を導入したパイオニアであるイノアックコーポレーションとドイツフクラ社との合弁会社として設立しました。
「その国に根ざしたモノづくりであって、はじめて喜ばれる家具になる」という理念に基づいて、日本の暮らしに適した家具を製造しています。

＜企業概要＞

代表者	常務取締役　小林　弘
所在地	南濃町吉田240
TEL	0584-56-1731
FAX	0584-56-1730
URL	https://www.hukula.co.jp
資本金	1億円
従業員	男　67名　女　71名　計　138名
設立	昭和48年4月2日
事業内容	ソファ等家具製造

＜募集内容＞

仕事内容	製造：ソファ等の縫製・組立など 調達：資材管理・発注など 経理：月次業務・決算業務など 品質管理：製品の品質管理・ISOなど
勤務時間	8:30～17:30(実働8時間)
初任給	(大卒)196,500円　(高卒)185,900円
休日	土日、年末年始、GW、夏季休暇(会社カレンダーに準ずる)、年間休日121日
福利厚生	健康保険・雇用保険・厚生年金・労災保険・親睦会費補助
採用実績	令和5年3月　1名
採用見込み	令和6年3月　4名
担当者	伊藤　繁美
E－mail	shigemi_ito@hukla.co.jp

41 株式会社花きぬ

岐阜県、三重県、愛知県を中心に振袖や着物の和装文化の新しい提案を　行い、地元地域のお客様方に着物を持つ喜びと着る楽しさを提供できる企業を目指しています。

＜企業概要＞

代表者	河村真吾
所在地	海津町高須町722-1
TEL	0584-53-0046
FAX	0584-53-3067
URL	https://www.hanakinu.jp/
資本金	520万
従業員	男　12名　女　45名　計　57名
設立	昭和28年
事業内容	呉服、婦人服、宝石、バック等の販売 振袖レンタルスタジオ

＜募集内容＞

仕事内容	接客販売、スタジオ写真撮影
勤務時間	10:00～7:00　勤務地によってシフト有
初任給	大卒　22万円　短大専卒　18.5万円
休日	年間休日104日　夏季冬季休暇6日　誕生日休暇
福利厚生	社会保険、雇用保険、退職金制度
採用実績	令和4年度　　中途採用2名
採用見込み	令和6年3月　2名
担当者	近藤
E－mail	kondo@hanakinu.jp

42 ハビックス株式会社 海津工場

当社は「パルプ不織布」「化合繊不織布」「衛生用紙」の3つの素材を製造している国内唯一の企業です。海津工場では、おむつやペットシーツに使用される衛生用紙とよばれる素材を製造しています。おむつ素材の国内シェアは当社が30%を占めており、高いシェア率を獲得しています。

当社の魅力の一つは福利厚生であり、幅広い資格取得の費用補助や書籍購入費補助、旅行補助金など、様々な制度を拡充しております。

モノづくりについて学びたい方や、機械の操作にご興味のある方のご応募をお待ちしております！

＜企業概要＞

代表者	代表取締役社長 吉村 和彦
所在地	海津町平原723
TEL	0584-53-0488
FAX	0584-53-1596
URL	https://www.havix.co.jp/
資本金	5億9,366万円
従業員	男 165名 女 28名 計 193名
設立	昭和25年12月5日
事業内容	紙おむつや生理用品、クッキングペーパー、おしぼり等に使用される「紙・不織布」の開発・製造・販売

＜募集内容＞

仕事内容	生産機械オペレーター 生産機械の担当をもち、機械を操作し製品を生産します。
勤務時間	①8:00～16:15 ②16:00～0:15 ③0:00～8:15 三交替勤務（実労時間7.5時間）
初任給	（大卒）205,520円 （高卒）168,100円
休日	4勤1～2休、年間休日113日(2023年度実績)、GW、夏季休暇、年末年始、年次有給、特別休暇、フレックス休暇
福利厚生	各種社会保険、退職金、各種報奨金、慶弔見舞金、従業員持株会、資格取得補助金、旅行補助金、書籍購入補助金等
採用実績	令和5年3月 1名
採用見込み	令和6年3月 5名程度
担当者	総務課 採用担当
E－mail	soumu2@havix.co.jp

43 株式会社林スプリング製作所

業界をリードする独自開発のコンピュータ制御マシンによる一貫生産

中国・ タイの海外拠点を中心としたグローバル展開をしています。

＜企業概要＞

代表者	代表取締役社長 林 真弘
所在地	平田町勝賀592-1
TEL	0584-67-3600
FAX	0584-67-3701
URL	https://www.hayashi-spring.com/
資本金	5,000 万円
従業員	男 75名 女 45名 計 120名
設立	大正10年5月
事業内容	**自動車部品** 各種スプリング 線曲げ パイプ曲げ プレス 溶接 カシメ ASSY コントロールケーブル・各種ASSY 化 **住宅関連部品・紡織機部品** 各種スプリング

スパイラルスプリング

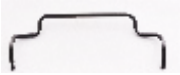

ループハンドル

パンスタンド

＜募集内容＞ 【平田工場】 【スパイラルライン】

仕事内容	営業：最先端自動車に使われるバネ・スプリングの提案営業 製造：自動車シートに用いられるバネや曲げ製品の製造 生産技術：生産設備・治具・金型等の設計・製作
勤務時間	8:00～17:10（実労時間8時間）
初任給	基本給200,000円～(経験に応じ支給) [皆勤手当]5,000円 [食事手当]3,000円 [家族手当]4,000円・[子]3,000円 [資格手当]免許5,000円・技能講習2,000円・特別教育1,000円 [住宅手当]25,000円（賃貸の場合）[優良運転手当]1,000円 残業代100%支給
休日	週休2日制（土、日曜日）、GW・夏季・年末年始休暇 年間休日115日
福利厚生	財形貯蓄・退職金制度 財形貯蓄・退職金制度・慶弔金制度（結婚祝金・出産祝金・ 傷病見舞金・災害見舞金・弔慰金）
採用実績	令和4年度 中途採用5名
採用見込み	令和6年3月 4名
担当者	高井裕樹
E－mail	takai@hayashi-spring.com

【採用動画ページ】

44 日比あられ株式会社

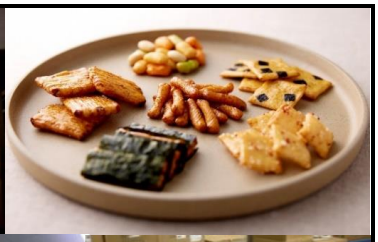
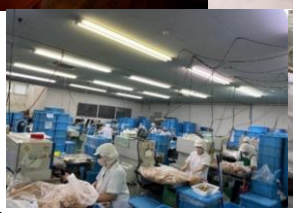

創業約50年のあられ専門のお菓子メーカー。
美味しく品質の高いあられを製造・販売しております。
有明産の高級海苔を使用した「浅草巻」をはじめ、赤みそを使った「みそあられ」等ロングセラー商品を多数展開しております。
老若男女誰からも愛され、今日も明日も食べたくなる、そんな「あられ」を目指しております。

＜企業概要＞

代表者	日比　達広
所在地	平田町今尾1044-1（本社工場） 平田町今尾1775-1（第二工場）
TEL	0584-66-2553
FAX	0584-66-4188
資本金	10,000,000円
従業員	男　14名　女　64名　計　78名
設立	昭和36年10月1日
事業内容	あられの製造及び販売

＜募集内容＞

仕事内容	製造　：　機械作業によるあられ製造補助 ※製造未経験者の方でも大歓迎です！ わかりやすく丁寧に指導します！
勤務時間	8:00～17:00　（実労働8時間）　※休憩60分
初任給	160,000円～250,000円
休日	週休2日制、年間休日108日、年末年始、GW休暇、夏季休暇有
福利厚生	健康保険、雇用保険、労災保険
採用実績	令和5年3月　なし
採用見込み	令和6年3月　若干名
担当者	日比　千春
E－mail	hibiarare@yahoo.co.jp

45 有限会社　藤工業所

創業以来、銅加工を専門に事業展開を行っており、銅の切断・フライス加工・旋盤加工・プレス加工を得意としています。
銅加工は難しく銅に対する技術とノウハウを必要とし豊富な知識と独自技術を強みに他社との差別化を行っています。

＜企業概要＞

代表者	伊藤　成行
所在地	平田町高田877
TEL	0584-66-2392
FAX	0584-66-4090
資本金	300万円
従業員	男　2名　女　3名　計　5名
設立	昭和49年
事業内容	配電線設備　部品加工 その他金属部品加工

＜募集内容＞

仕事内容	正社員　旋盤・フライスによる金属部品加工 パート　工場内軽作業
勤務時間	正社員　8:00～17:00（実労働時間8時間） パート　応相談
初任給	20万円
休日	週休2日制（当社カレンダーによる）、年間休暇121日
福利厚生	健康保険　雇用保険　厚生年金　労災保険
採用実績	令和5年3月　なし
採用見込み	令和6年3月　若干名、中途採用随時募集 パート随時面接可
担当者	伊藤　直子
E－mail	fujikougyousho4090@gmail.com

46 株式会社ミズタニ

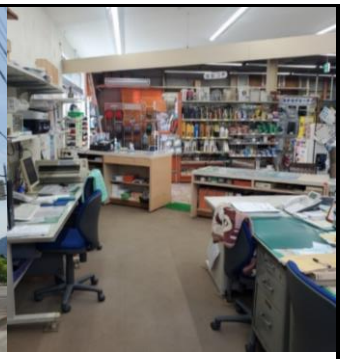

LPガスや上下水道、住宅設備を取り扱っています。
みなさんとのご縁を大切にし、地域に根差した企業として日々仕事に取り組んでおります。

＜企業概要＞

代表者	水谷哲男
所在地	南濃町太田457-5
TEL	0584-56-1521
FAX	0584-56-2382
URL	https://mizutani1521.com
資本金	1000万 円
従業員	男 5名 女 2名 計 7名
設立	昭和48年12月
事業内容	LPガス販売、上下水道工事、リフォーム、住宅設備販売

＜募集内容＞

仕事内容	給排水・ガス配管工事 住宅衛生設備工事 設備機器の販売、取付工事、保守、メンテナンス
勤務時間	8:00～17:00（実労働7時間30分）
初任給	180,000円～
休日	年間休日87日、年末年始休暇、GW休暇、夏季休暇、有給休暇
福利厚生	健康保険、雇用保険、厚生年金、労災保険
採用実績	令和5年3月 なし
採用見込み	令和6年3月 若干名
担当者	水谷哲男
E－mail	kk-m@ogaki-tv.ne.jp

47 水谷工業株式会社

“やりがいのあるプロ集団”を目指し、私共の生活の基礎となる農業に欠かせない各種機械の製造メーカーです。公共工事も行っており経営状況です。
品質向上、職場環境の改善にも力を入れており、日々進化し続けております。

＜企業概要＞

代表者	代表取締役 水谷 秋広
所在地	海津町深浜110（本社）
TEL	0584-53-0617
FAX	0584-53-1803
URL	http://www.mizutanikogyo.com
資本金	2,000万円
従業員	男 33名 女 4名 計 37名
設立	1970年
事業内容	堆肥(肥料)生産機械及び周辺設備の製造・設置・メンテナンス 環境機器の導入提案・販売・設置・メンテナンス・畜産業界の環境改善

＜募集内容＞

仕事内容	金属製品・機械・プラントの設計
勤務時間	8:00～17:10（実労時間8時間）
初任給	面談の上、経験・年齢を考慮の上、決定いたします。
休日	週休2日制（毎週土・日）・夏季休暇・年末年始休暇 （合計年間120日）
福利厚生	各種社会保険、社員旅行、退職金制度、レクリエーション
採用実績	令和4年度 中途採用1名
採用見込み	令和6年3月 若干名（随時募集）
担当者	菱田
E－mail	y.hishida@mizutanikogyo.com

48 ムネカタ株式会社 岐阜ファクトリー

私たちムネカタは総合生産システムによる高品質なものづくり、独創的な技術開発、特長ある自社製品の3つを柱とした、グローバルに事業を展開するプラスチックの総合メーカーです。
岐阜ファクトリーでは、製造に特化した工場となっており、主に自動車関連のプラスチック製品を製造しています。

＜企業概要＞

代表者	代表取締役執行役員社長 佐藤 正幸
所在地	南濃町徳田99-3
TEL	0584-57-2522
FAX	0584-57-2175
URL	https://www.munekata.co.jp
資本金	1億円
従業員	全体:494名　岐阜:男19名、女12名
設立	1959年3月、1991年4月(岐阜)
事業内容	ﾌﾟﾗｽﾁｯｸ用精密金型及び超精密金型製造、ﾌﾟﾗｽﾁｯｸ製品の成形、塗装及び先端固有技術の研究開発、ﾌﾟﾗｽﾁｯｸ熱溶着器及び生産機械設備の設計、製作、販売

＜募集内容＞

仕事内容	製造では、機械を操作したプラスチック製品製造、検品や簡単な後処理、梱包などの業務があります。業務を丁寧に指導します。
勤務時間	8:00～17:00(実労時間8時間)交替制勤務あり
初任給	180,000円
休日	週休2日制(月1～2 回土曜出勤有り。会社カレンダーに基づく)、有給休暇による夏季休暇5日、+10日の有休取得推進日があります。 GW・年末年始など連休(1週間程度)。
福利厚生	各種社会保険、企業年金基金、財形貯蓄
採用実績	令和5年3月　大卒6名、高専卒1名、高卒2名(グループ全体)
採用見込み	令和6年3月　2名(岐阜工場)
担当者	佐藤 美智子
E－mail	saiyo_tper@munekata.co.jp

49 ヤスダヤ有限会社 安田水産和食処はなみずき

和食を中心とした飲食店で、平日はランチ中心、土・日・祭日は、ランチ・ディナー・法事・宴会などを行っております。席数は150席です。
学生アルバイトも多数勤務しております。

＜企業概要＞

代表者	代表取締役 安田 直正
所在地	平田町者結字川並655-5
TEL	0584-66-2821
FAX	0584-66-2824
資本金	300万円
従業員	男　5名　女　11名　計　16名
設立	平成7年5月1日
事業内容	飲食業

＜募集内容＞

勤務時間	9:30～20:00(実労時間8時間)
休日	週休2日制、年末年始休暇、年次有給休暇有り
福利厚生	各種社会保険、厚生年金
採用実績	令和4年度　中途採用2名
採用見込み	令和6年3月　若干名
担当者	安田 玲子

50 株式会社山口化成

東海エリアでは数少ない大型成形機を導入し、自動車のバンパーなど大型部品の成形・加工・組立を行っています。
メインの取引先は大手自動車メーカーなので、業績は安定しています。
「頑張った人にはより多くの昇給や賞与を支給」することをモットーとしています。

＜企業概要＞

代表者	山口　雅志
所在地	海津工場　海津町平原1725
TEL	0584-53-4321
FAX	0584-53-4334
URL	http://www.yamaguchikasei.com/
資本金	1,000万円
従業員	男　74名　女　62名　計　136名
設立	昭和56年12月17日
事業内容	自動車用プラスチック製品、建築用プラスチック製品の成形・加工・組立

＜募集内容＞

仕事内容	製造：成形機によるプラスチック部品成形・加工・組立
勤務時間	8:00～17:00(実労働8時間)
初任給	(大卒)200,000円～220,000円　(高卒)168,000円～180,000円　(中途)195,000円
休日	土曜日(隔週)・日曜日・GW休暇・夏季休暇・年末年始休暇・有給休暇
福利厚生	健康保険・雇用保険・労災保険・厚生年金
採用実績	令和5年3月　6名(中途採用含む)
採用見込み	令和6年3月　5名(中途採用含む)
担当者	川井　隆

51 山崎工業株式会社

官公庁および民間から受注があり、道路構造物の劣化に伴う維持補修・安心で安全な生活に欠かせない安全施設の設置や近未来に導入となる自動運転化の要となる道路標示等の施工を行っています。
長く勤められ、やる気・根気がある人を募集します。
岐阜県ワーク・ライフ・バランス推進企業登録認定を受けており、近日にはSDGs認定も登録予定です。

＜企業概要＞

代表者	代表取締役 古川 洋司
所在地	南濃町山崎969-1
TEL	0584-55-0797
FAX	0584-55-0890
URL	https://yamazakikogyou-k.jimdo.com
資本金	1,000万円
従業員	男　4名　女　2名　計　6名
設立	昭和60年11月22日
事業内容	道路標示・標識・防護柵等の交通安全施設設置やコンクリート構造物の補修等

＜募集内容＞

勤務時間	8:00～17:00(実労時間8時間) パート8:00～17:00(実労時間8時間)
初任給	各種資格等の諸条件により異なるため、面談後に決定。
休日	年間カレンダーによる、夏季・年末年始、年次有給休暇(半年以上勤務者)
福利厚生	各種社会保険、適格年金、退職金等
採用実績	令和5年3月　なし
採用見込み	令和6年3月　若干名、パート随時
担当者	古川 洋司
E－mail	yamazaki.k@dream.com