海津市都市計画総括図

縮尺　二万分之一

海津都市計画下水道の変更（汚水）
（海津市決定）

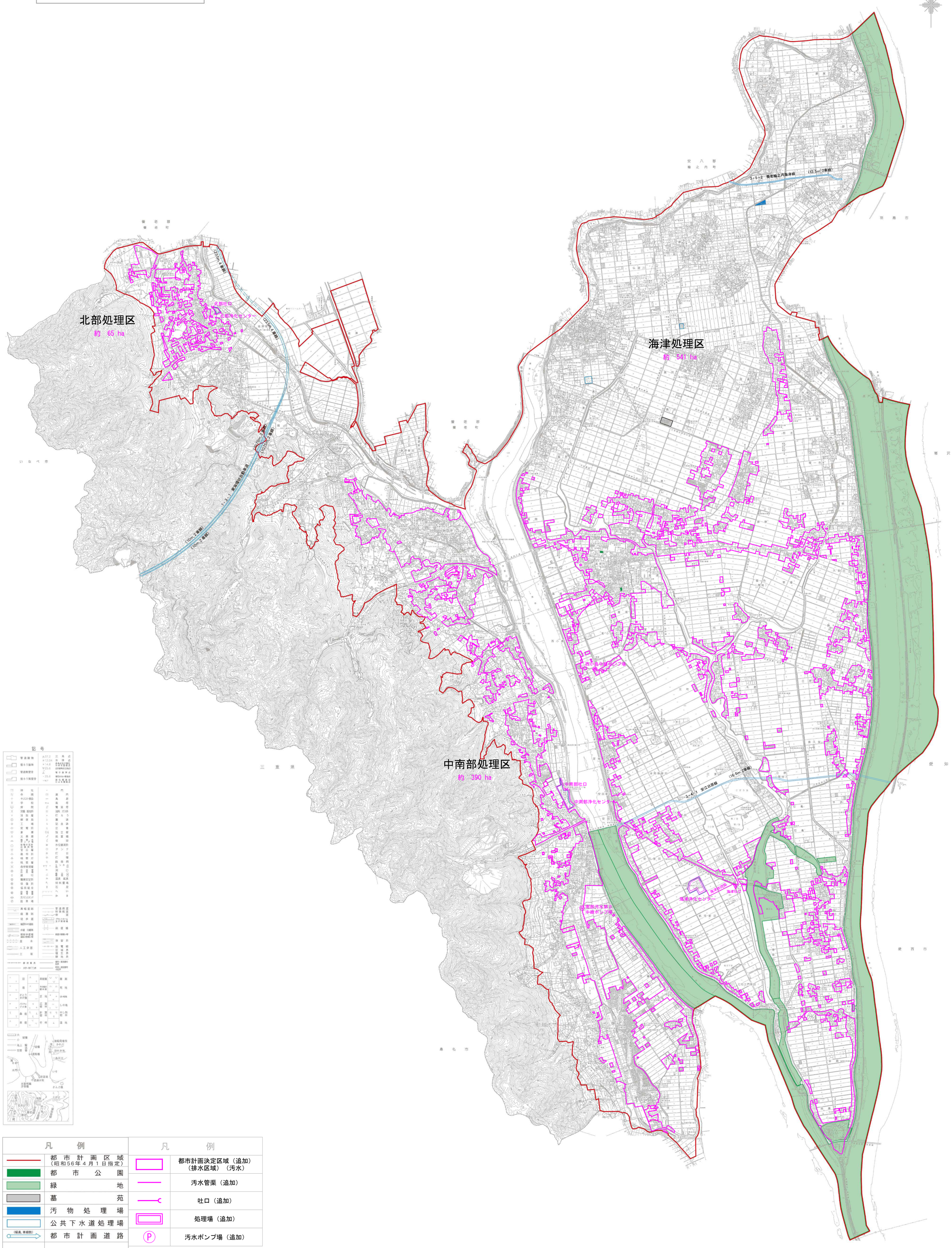

平成28年3月作成

株式会社　パスコ作成