海津市都市計画総括図

縮尺　二万分之一

海津都市計画下水道の変更（雨水）
（海津市決定）

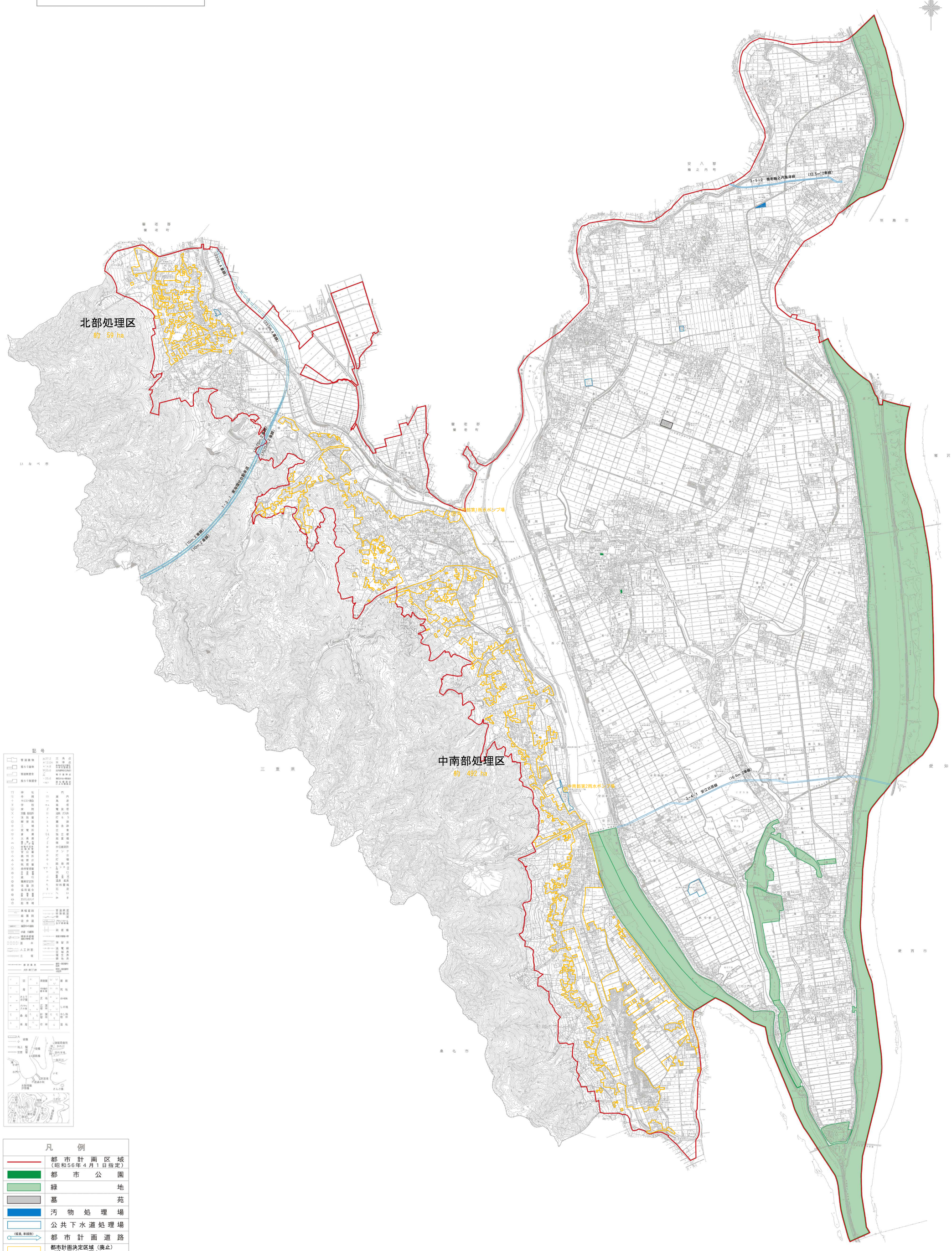

記号

凡例

	都市計画区域（昭和56年4月1日指定）
	都市公園
	緑地
	墓苑
	汚物処理場
	公共下水道処理場
(延長, 車線数)	都市計画道路
	都市計画決定区域（廃止）（排水区域）（雨水）
P	雨水ポンプ場（廃止）

1 : 20000

0　200　1000　2000 m

平成28年3月作成

株式会社　パスコ作成